

ANSICHT OST

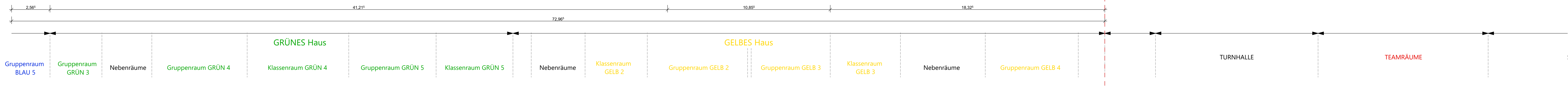

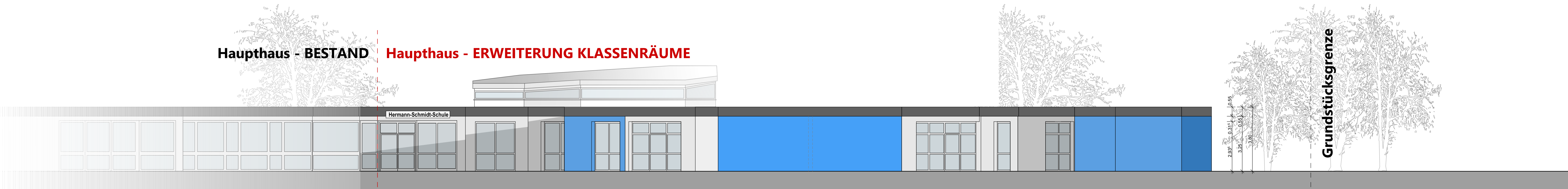

ANSICHT SÜD

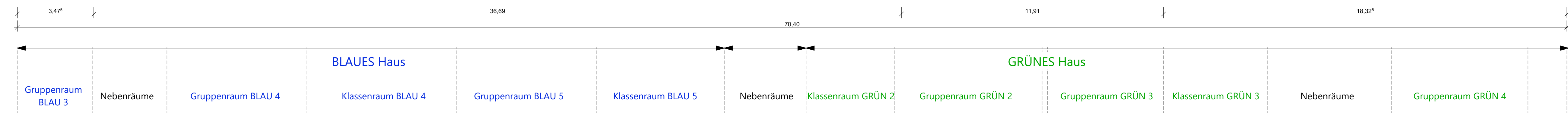

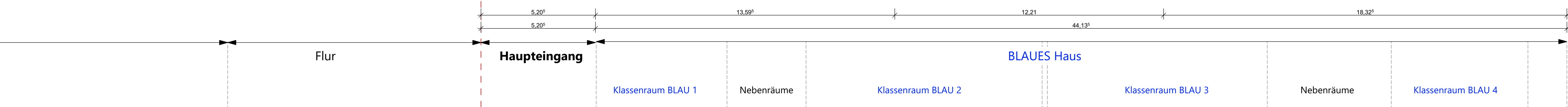
ANSICHT WEST



Bauantrag	
Bauvorhaben: Erweiterung der Klassenräume - Hermann-Schmidt-Schule Merschweg 6 33104 Paderborn - Schloss Neuhaus	
Gemeinde: Paderborn	Flur: 002
Gemarkung: Schloss Neuhaus	Flurstück: 1737
Bauherr: Kreis Paderborn Amt für Gebäudemanagement Aldegrever Str. 10-14 33102 Paderborn Tel. 05251 708-6000	Planer: Kreis Paderborn Amt für Gebäudemanagement Aldegrever Str. 10-14 33102 Paderborn Tel. 05251 708-6000
 Der Landrat	 Der Landrat
<hr/> Unterschrift Bauherr	
<hr/> Unterschrift Planer	
Zeichnung: Ansichten Endzustand Erweiterung	
Zeichner: Amt 65	Datum: 03.12.2025
Maßstab: 1:100	Blatt Nr.: 23-BA-ERW-100-05
original Format: 1.189 x 0.549m - QUER	